

DIE AUFGABEN DER ABGEORDNETEN

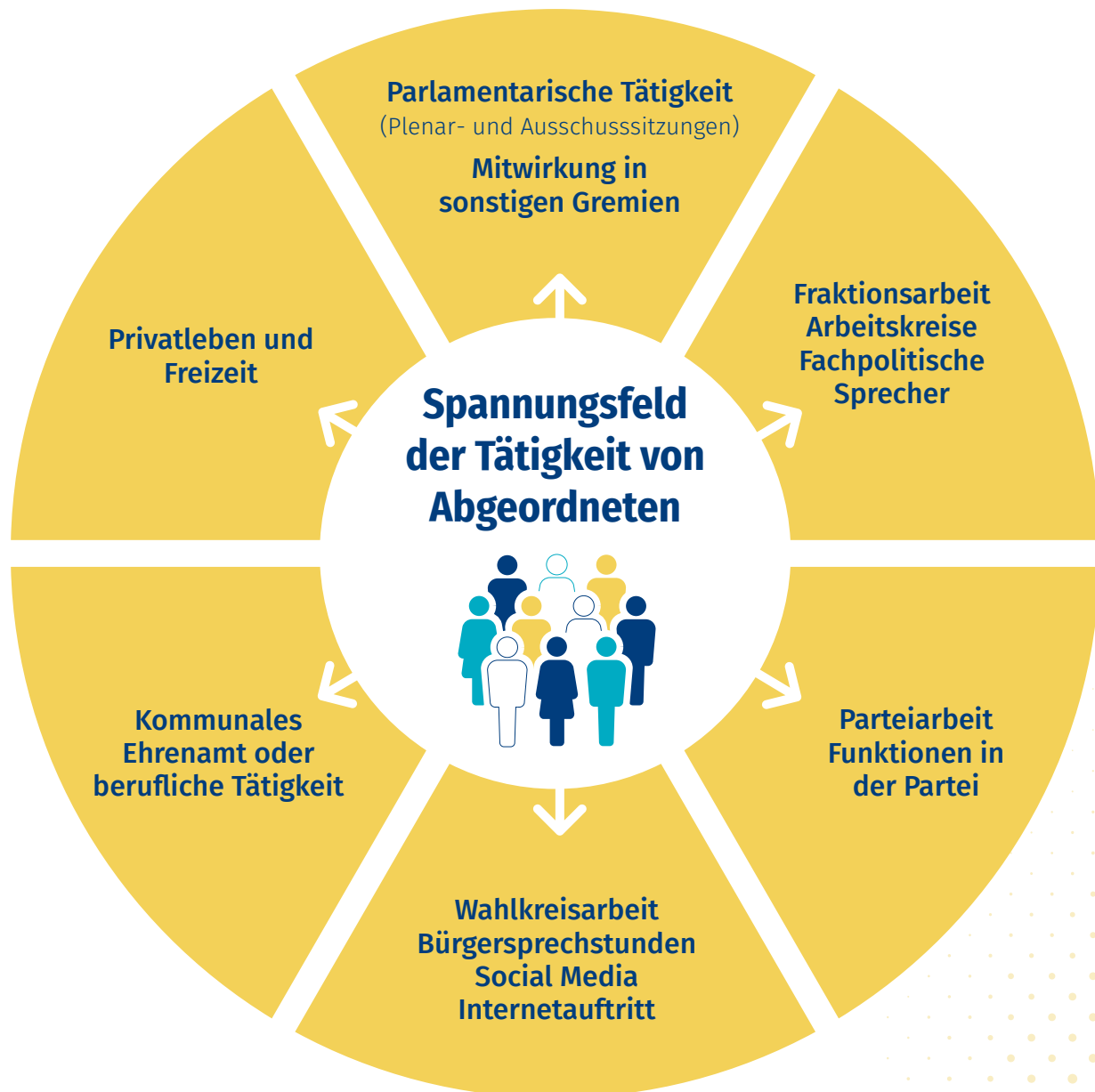

Artikel 79 Absatz 2 der Landesverfassung:

Der Landtag besteht aus vom Volk gewählten Abgeordneten. Sie sind Vertreter des ganzen Volkes, nur ihrem Gewissen unterworfen und an Aufträge nicht gebunden.



DIE ALTERSSTRUKTUR 1947 – 2021

Durchschnittsalter der Mitglieder des Landtags zu Beginn der Wahlperiode*

| Wahlperiode | Gesamt | CDU | SPD | FDP | GRÜNE | KPD | DRP | NPD | AfD | FW |
|--------------------|--------|------|------|------|-------|------|-----|------|------|------|
| 1. WP 1947 – 1951 | 51 | 50,9 | 50,9 | 52,5 | | 43,4 | | | | |
| 2. WP 1951 – 1955 | 51,1 | 52,7 | 50 | 50,2 | | | | | | |
| 3. WP 1955 – 1959 | 51,5 | 54,2 | 48,6 | 48,8 | | | | | | |
| 4. WP 1959 – 1963 | 51,3 | 52 | 50,1 | 52 | | | 46 | | | |
| 5. WP 1963 – 1967 | 50,5 | 50,3 | 49,5 | 55,5 | | | | | | |
| 6. WP 1967 – 1971 | 49,3 | 46,6 | 51,1 | 53,6 | | | | 55,3 | | |
| 7. WP 1971 – 1975 | 45,4 | 45,2 | 45,5 | 48,3 | | | | | | |
| 8. WP 1975 – 1979 | 46 | 45,4 | 45,8 | 54,2 | | | | | | |
| 9. WP 1979 – 1983 | 47,1 | 48,2 | 44,9 | 54,7 | | | | | | |
| 10. WP 1983 – 1987 | 47,3 | 48,3 | 45,9 | | | | | | | |
| 11. WP 1987 – 1991 | 47,3 | 50,3 | 45,1 | 46,9 | 38,2 | | | | | |
| 12. WP 1991 – 1996 | 47,6 | 49,1 | 47,5 | 47,3 | 39,7 | | | | | |
| 13. WP 1996 – 2001 | 47 | 45,7 | 48,9 | 47 | 42,1 | | | | | |
| 14. WP 2001 – 2006 | 48,8 | 47,7 | 50,6 | 48,8 | 41,8 | | | | | |
| 15. WP 2006 – 2011 | 48,8 | 47,1 | 49,7 | 52 | | | | | | |
| 16. WP 2011 – 2016 | 49,5 | 48,7 | 52,7 | | 43,3 | | | | | |
| 17. WP 2016 – 2021 | 50 | 52,1 | 48,6 | 52,6 | 47,7 | | | | 48,6 | |
| 18. WP 2021 – 2026 | 48,7 | 47,4 | 49,8 | 53 | 45 | | | | 50,1 | 48,2 |

Durchschnittsalter der Abgeordneten 1947 – 2021*

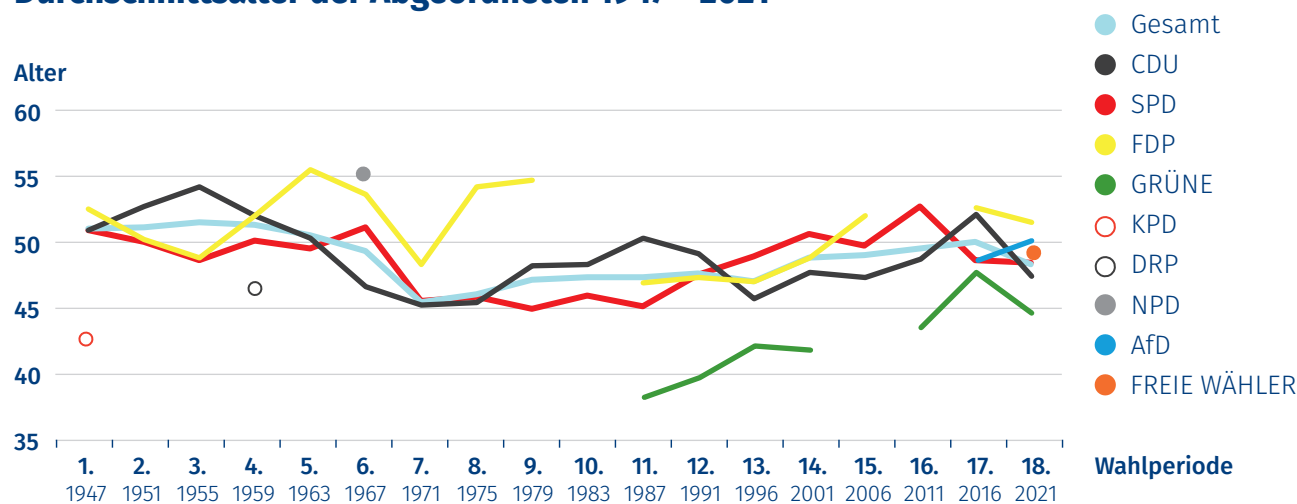

* Quelle: Landtag Rheinland-Pfalz sowie Datenhandbuch zur Geschichte des Landtags Rheinland-Pfalz 1947-2003. Stand: 18. Mai (ohne Nachrücker).

DIE ALTERSTRUKTUR NACH ALTERSGRUPPEN

Anteil der Mitglieder des Landtags nach Altersgruppen zu Beginn der 18. Wahlperiode (2021–2026)*

| Altersgruppen | Gesamt | SPD | CDU | FDP | GRÜNE | AfD | FW |
|---------------|------------|-----------|-----------|----------|-----------|----------|----------|
| 20–24 Jahre | | | | | | | |
| 25–29 Jahre | 4 | | 1 | | 1 | 1 | 1 |
| 30–34 Jahre | 5 | 2 | 2 | | 1 | | |
| 35–39 Jahre | 15 | 6 | 5 | 1 | 2 | 1 | |
| 40–44 Jahre | 14 | 4 | 6 | | 1 | 1 | 2 |
| 45–49 Jahre | 12 | 5 | 2 | 3 | 1 | | 1 |
| 50–54 Jahre | 21 | 9 | 7 | | 2 | 3 | |
| 55–59 Jahre | 14 | 8 | 4 | | | 1 | 1 |
| 60–64 Jahre | 12 | 4 | 3 | 1 | 2 | 2 | |
| 65–69 Jahre | 2 | 1 | 1 | | | | |
| 70–74 Jahre | 1 | | | | | | 1 |
| 75–79 Jahre | 1 | | | 1 | | | |
| Summe | 101 | 39 | 31 | 6 | 10 | 9 | 6 |

Anteil

25

20

15

10

5

0

Anteil der Abgeordneten nach Altersgruppen zu Beginn der 18. Wahlperiode (2021–2026)*

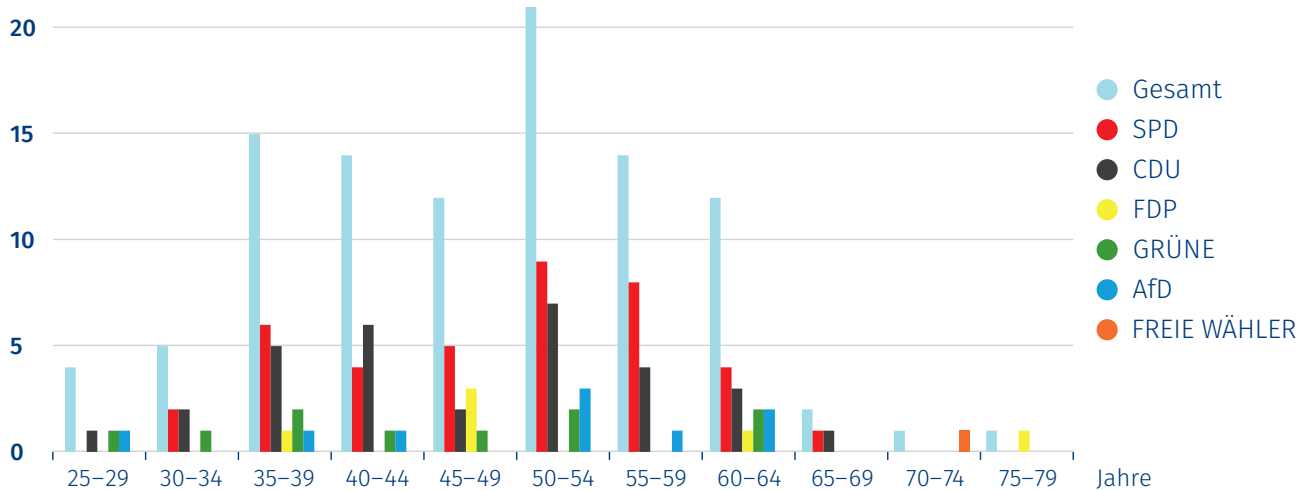

* Quelle: Landtag Rheinland-Pfalz, eigene Berechnung, Stand 18.Mai 2021 (ohne Nachrücker).

DER ANTEIL DER FRAUEN 1947–2021

Anzahl der weiblichen Abgeordneten 1947–2021 zu Beginn der Wahlperiode*

| Wahlperiode | Anzahl der Sitze | Frauen insg. | Anteil in % | CDU | SPD | FDP | GRÜNE | KPD | DRP | NPD | AfD | FW |
|-------------|------------------|--------------|-------------|-----|-----|-----|-------|-----|-----|-----|-----|----|
| 1. WP 1947 | 101 | 6 | 5,9 | 4 | 2 | 0 | | 0 | | | | |
| 2. WP 1951 | 100 | 6 | 6 | 2 | 4 | 0 | | | | | | |
| 3. WP 1955 | 100 | 6 | 6 | 2 | 4 | 0 | | | | | | |
| 4. WP 1959 | 100 | 7 | 7 | 3 | 4 | 0 | | | 0 | | | |
| 5. WP 1963 | 100 | 4 | 4 | 1 | 3 | 0 | | | | | | |
| 6. WP 1967 | 100 | 5 | 5 | 3 | 2 | 0 | | | | 0 | | |
| 7. WP 1971 | 100 | 7 | 7 | 5 | 2 | 0 | | | | | | |
| 8. WP 1975 | 100 | 8 | 8 | 6 | 2 | 0 | | | | | | |
| 9. WP 1979 | 100 | 10 | 10 | 6 | 4 | 0 | | | | | | |
| 10. WP 1983 | 100 | 11 | 11 | 6 | 5 | | | | | | | |
| 11. WP 1987 | 100 | 13 | 13 | 7 | 5 | 0 | 1 | | | | | |
| 12. WP 1991 | 101 | 22 | 21,8 | 8 | 11 | 0 | 3 | | | | | |
| 13. WP 1996 | 101 | 29 | 28,7 | 10 | 12 | 3 | 4 | | | | | |
| 14. WP 2001 | 101 | 29 | 28,7 | 9 | 16 | 1 | 3 | | | | | |
| 15. WP 2006 | 101 | 38 | 37,6 | 11 | 24 | 3 | | | | | | |
| 16. WP 2011 | 101 | 42 | 41,6 | 14 | 19 | | 9 | | | | | |
| 17. WP 2016 | 101 | 36 | 35,6 | 12 | 15 | 3 | 3 | | | | 3 | |
| 18. WP 2021 | 101 | 32 | 31,7 | 7 | 16 | 2 | 5 | | | | 1 | 1 |

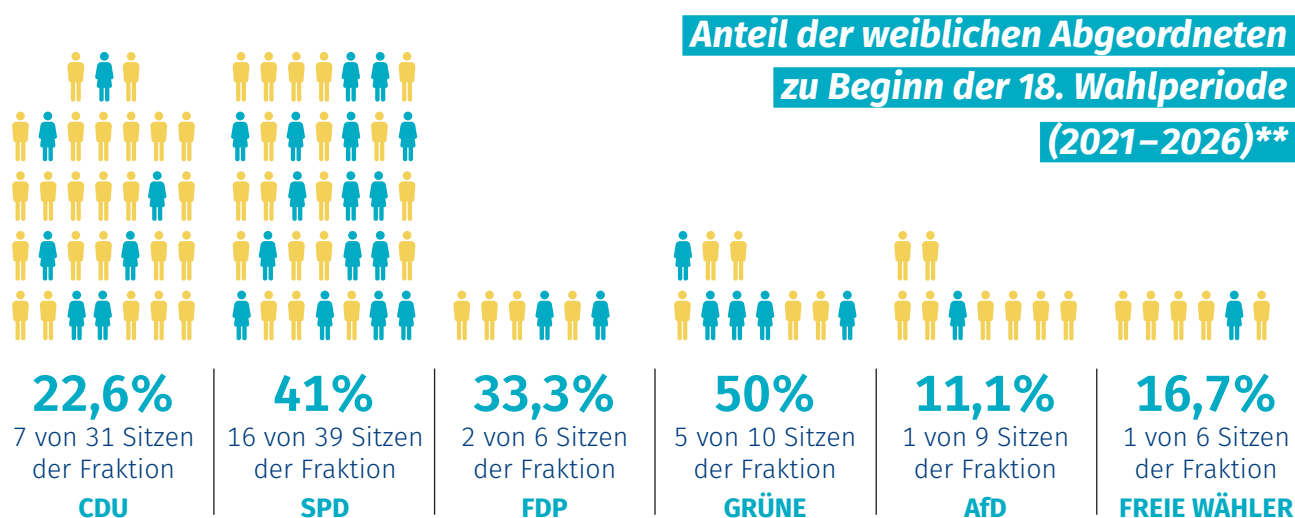

* Quelle: Landtag Rheinland-Pfalz sowie Datenhandbuch zur Geschichte des Landes Rheinland-Pfalz 1947–2003. Stand 18. Mai (ohne Nachrücker).

** Quelle: Landtag Rheinland-Pfalz, Stand 18. Mai 2021 (ohne Nachrücker).

DIE SCHUL- UND HOCHSCHULBILDUNG

Bildungsabschlüsse der Abgeordneten zu Beginn der 18. Wahlperiode (2021–2026)*

| Bildungsabschluss | Gesamt | SPD | CDU | FDP | GRÜNE | AfD | FW |
|-------------------------------|------------|-----------|-----------|----------|-----------|----------|----------|
| Hauptschule/Volksschule | | | | | | | |
| Realschule/Mittlere Reife | 13 | 9 | 1 | 2 | | | 1 |
| Fachabitur | 8 | 4 | 2 | 1 | | 1 | |
| Abitur | 67 | 22 | 25 | 2 | 10 | 5 | 3 |
| keine Angabe | 13 | 4 | 3 | 1 | | 3 | 2 |
| Gesamt | 101 | 39 | 31 | 6 | 10 | 9 | 6 |
| Hochschule | 47 | 18 | 13 | 2 | 7 | 4 | 3 |
| Fachhochschule/Berufsakademie | 26 | 9 | 13 | 1 | 1 | 1 | 1 |

Schulbildung zu Beginn der 18. WP (2021–2026)*

Anzahl der Sitze 101

- Hauptschule/Volksschule
- Realschule/Mittlere Reife
- Fachabitur
- Abitur
- keine Angabe

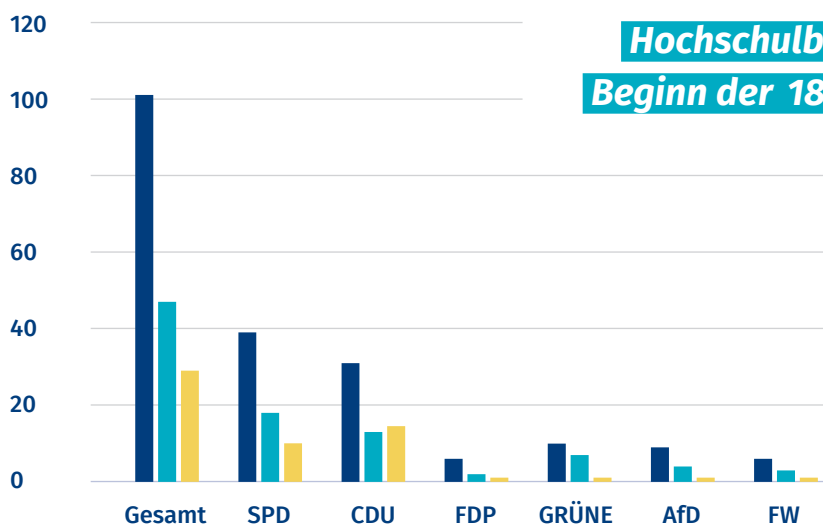
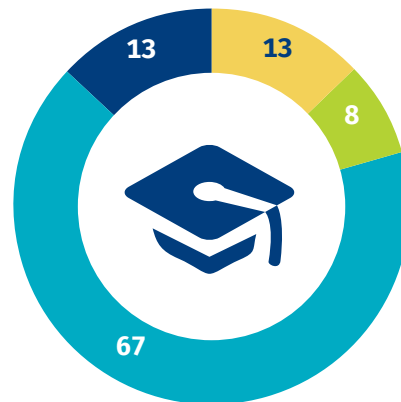

* Quelle: Eigene Angaben der Abgeordneten. Stand: 18. Mai 2021 (ohne Nachrücker).



DIE BERUFSSTRUKTUR

Zuletzt ausgeübte Berufe der Abgeordneten der 18. Wahlperiode (2021–2026) vor ihrer Mitgliedschaft im Landtag*

| Berufe | Gesamt | SPD | CDU | AfD | FDP | GRÜNE | FW |
|---|------------|-----------|-----------|----------|----------|-----------|----------|
| Beamte davon: | 36 | 16 | 11 | 3 | 1 | 1 | 4 |
| Politische Beamte | 5 | 4 | | | 1 | | |
| Beamte des höheren Dienstes | 1 | 1 | 1 | | | | |
| Beamte des mittleren und gehobenen Dienstes | 13 | 6 | 4 | 1 | | 1 | 1 |
| Richter und Staatsanwälte | | | | | | | |
| Berufssoldaten | 1 | | | | | | 1 |
| Kommunale Wahlbeamte | 3 | | 2 | | | | 1 |
| Lehrer | 12 | 5 | 4 | 2 | | | 1 |
| Angestellte des öffentlichen Dienstes | 19 | 10 | 6 | | | 3 | |
| Angestellte von politischen und gesellschaftlichen Institutionen | 2 | 1 | | 1 | | | |
| Angestellte der Wirtschaft | 18 | 5 | 5 | 3 | 3 | 2 | |
| Selbstständige davon: | 8 | 1 | 3 | 1 | 1 | 1 | 1 |
| in Industrie, Handel, Handwerk und Gewerbe | 4 | 1 | 1 | 1 | 1 | | |
| in Land- und Forstwirtschaft, Winzer | 3 | | 2 | | | | 1 |
| Angehörige freier Berufe davon: | 12 | 2 | 5 | 1 | 1 | 2 | 1 |
| Rechtsanwälte und Notare | 6 | 1 | 2 | | 1 | 1 | 1 |
| Angehörige anderer freier Berufe | 6 | 1 | 3 | 1 | | 1 | |
| Sonstige (in Ausbildung, Studierende, keine Berufstätigkeit) | 6 | 4 | 1 | | | 1 | |
| Summe: | 101 | 39 | 31 | 9 | 6 | 10 | 6 |

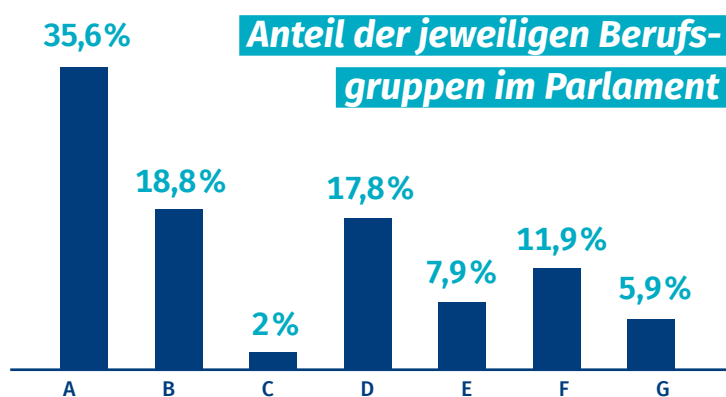

- A Beamte
- B Angestellte des öffentlichen Dienstes
- C Angestellte von politischen und gesellschaftlichen Institutionen
- D Angestellte der Wirtschaft
- E Selbstständige
- F Angehörige freier Berufe
- G Sonstige

Auswertung der Berufsstruktur nach Melanie Kintz und Malte Cordes: Daten zur Berufsstruktur des Deutschen Bundestags in der 19. Wahlperiode, in ZParl, Heft 1/2019, S. 42–58.

* Quelle: Abgeordnetenbiografien unter www.landtag-rlp.de. Stand: 18. Mai 2021 (mit Nachrückern).